



おいしいがいっぱい♡  
**フード**



森谷商店 神戸ワインビーフの焼肉・神戸南京町 元祖豚饅頭 老祥記の豚まん・神戸市西区の人気古民家カフェ「RAWZEN FARMS CAFE」のデリプレートBOXなど。人気のキッチンカーもやって来ます♪



南京町 **老祥記** 28日のみ



RAWZEN FARMS CAFE



PIZZA AUTO FELICE

well avenue marche  
**ウェルマル**

「健康」をテーマに、西区をはじめ地元で生産された新鮮でおいしい旬の食材を使った軽食が味わえるほか、生産者との交流が生まれる場「ウェルアベニューマルシェ」が新酒まつりに初出店。



# 2023 新酒みのり

新酒まつり  
特別価格

今年収穫したブドウで造った『新酒みのり』が、10月27日(金)解禁となります。できたての新酒をイベント2日間限定特別価格で販売します。

2本セットでお買い得♪

★赤白よりどりお好きな2本お買い上げで  
2本で3,080円のところ **2本 2,800円(税込)**  
1本 1,540円(税込)



西神中央  
オリエンタルホテル前より  
無料シャトルバスが  
運行します♪

KOBE WINE

## オープンバル

2023新酒みのり・ジュースの他にも神戸ワインの人気ワインがグラスで楽しめます♪ワイン片手においしいフードをお楽しみください。

## ワークショップ・物販

おこさまおとなも家族みんなで楽しめるワークショップ♪素敵なお花や雑貨屋さんもやってきます。



秋の実りに感謝してワインで乾杯♪  
音楽やダンスのステージ・フード・ワークショップなど盛りだくさん

# 2023 新酒まつり

神戸ワイナリー



## ステージ

アーティストステージ・子どもたちのダンスなど楽しいステージがいっぱいです。



にこいち

28e

石原のの

29e

今村モーターズ

真府とわ

2023  
**10/28(土)・29(日)**

10:00 ~ 16:00

神戸ワイナリー中央広場

雨天決行・荒天中止

入園無料・駐車場料金無料

## 神戸ワイナリー(農業公園)

〒651-2204 兵庫県神戸市西区押谷町高和1557-1  
☎078-991-3911/FAX078-991-3925



電車・バスでのご来園は…

- 神戸市営地下鉄「西神中央駅」より
- 神姫バス20・81系統「農業公園」下車
- 神姫バス27系統「神戸ワイナリー」下車 ※27系統は年末年始を除く土・日・祝日のみ往路復路各便のみ運行
- 往路(西神中央駅9:50発)●復路(神戸ワイナリー16:20発)

お車でのご来園は…

- 第2神明玉津インターより北へ約20分
- 神戸より山籠バイパス西神中央線で約40分
- 阪神高速北神戸線前開インターより西へ約10分
- 山陽自動車道神戸淡路鳴門自動車道神戸西インターより西へ約10分

## 無料シャトルバス時刻表 10/28・29の2日間限定運行

西神オリエンタルホテル前	10時	00	15	30	45	神戸ワイナリー発	12時	—	15	30	—
	11時	00	15	30	45		13時	00	—	30	—
	12時	00	15	30	45		14時	—	15	30	45
	13時	—	15	—	45		15時	00	15	30	45
	14時	—	—	30	45		16時	00	15	30	45
	15時	00	15	—	—		17時	00	—	—	—

無料シャトルバスは新酒まつりの2日間限定運行です。西神オリエンタルホテル前と神戸ワイナリー(お客様駐車場)間を走行します。道路の渋滞状況などにより発車時刻が変更となる場合があります。無料シャトルバスの台数には限りがあります。混雑時は恐れいりますが通常運行の神姫バス(有料)をご利用下さい。

チラシ掲載の写真は全てイメージです。  
イベントの日程や時間・内容等、予告なく変更する場合があります。飲酒運転は禁止されています。  
お酒を飲まれる方は公共交通機関をご利用下さい。未成年者の飲酒及び飲酒運転は禁止されています。

# 2023 新酒まつり

新酒まつり  
特別価格



秋の実りに感謝してワインで乾杯

2023  
10/28(土)

29(日)

10:30~	ストリートダンス I-Soul
11:30~	新酒の紹介
12:00~	チアダンスクラブ SELENES
13:30~	新酒の紹介
14:00~	石原のの <b>ライブ</b>
15:00~	にこいち <b>ライブ</b>

10:30~	明石フィットネスクラブ
11:30~	新酒の紹介
12:00~	MDS ダンスクラブ
12:30~	ワカクサダンススクール
13:30~	新酒の紹介
14:00~	今村モーターズ <b>ライブ</b>
15:00~	真舟とわ <b>ライブ</b>

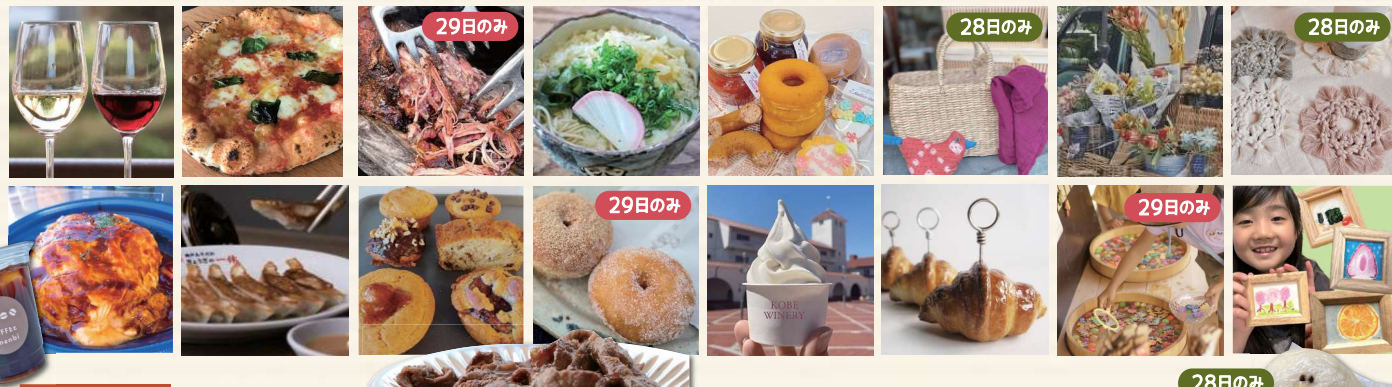

## FOOD

- 神戸ワイン (ワイン・ジュースなど)
- 森谷商店 (神戸ワインビーフの焼肉)
- 老祥記 (元祖豚饅頭) ※28日のみ
- 関西レジャー (コロツク・たこやきなど)
- 神戸市漁業協同組合 (ちりめんなど)
- PIZZA AUTO FELICE (ピザ)
- RAWZEN FARMS CAFE (デリプレートボックスなど)
- 神戸蒸留所 (ジン・リキュール)
- ふくら手延べ製麺所 (にゅうめんなど)
- STAND-KOBE (オムライス・フレンチポテトなど)
- 神戸みそだれ ぎょうぎの一休 (神戸みそだれ餃子)
- ぐるまん食堂 (からあげ)
- MARU TO MARU (ジャークチキンなど) ※28日のみ
- パイサク (パイ) ※29日のみ
- Barbacoa Kobo 118 (BBQ BOX など) ※29日のみ
- Osteria SaNwa (淡路鶏トマト煮・ペンネ など) ※29日のみ
- 神戸おいもや いも〇も〇 (焼き芋など)
- COFFEE kinenbi (コーヒー)
- YAMA NEKO MUFFIN (マフィン)
- ミスタードーナツ (ドーナツ)
- おやつ 晴レノ日 (ふわふわドーナツ・マフィン) ※29日のみ
- ヤマネベーカリー (パン) ※29日のみ

## FOOD・GOODS

- Atelier CoCo (ジャム・アイシングクッキーなど)
- 花屋 SANdRA (ブーケ・生花)
- CORO うつわと暮らしの雑貨 (かご・雑貨・とりまん・ソフトドリンク) ※28日のみ
- 西神戸特別支援学校 (オリジナルラベルジュース) ※28日のみ

## WORKSHOP

- ぱんタージャ工房 キキの家 (小さなパン小物のワークショップ)
- 絵描きのやまちゃん (クレパス画ワークショップ)
- hagoromo (マクラメ編みのスノーフレーク型コースター作り・販売) ※28日のみ
- egaon!naaare (ひの木魚すくい・多可産ひのきを使用したペイントワークショップ) ※29日のみ
- 陶芸館 (絵付け体験) ※29日のみ

## ウェルマル well avenue marche

- やきいもとキムチのなかむら (焼き芋・キムチ)
- あじすくい (あじ焼き)
- さとのわ (はちみつ)
- 小麦生活 (パン屋) ※29日のみ
- 135 (多肉植物) ※29日のみ
- CULASHI KITCHEN. (チーズケーキ) ※29日のみ

神戸ワイナリー(農業公園) 神戸市西区押部谷町高和1557-1 ☎078-991-3911

チラシ掲載の写真は全てイメージです。 イベントの日程や時間・内容等、予告なく変更する場合があります。  
未成年者の飲酒は禁止されています。飲酒運転は禁止されています。お酒を飲まれる方は公共交通機関をご利用下さい。

