

KOBE Free Wi-Fi を使って 神戸観光を楽しもう!

もっと



BE KOBE

KOBE Free Wi-Fi は便利で安心!

POINT

01 誰でも無料で利用できます!

Wi-Fi規格を満たした無線LAN搭載端末 (スマートフォン、タブレット、ノートパソコン等)をお持ちであれば、誰でも無料でご利用いただけます。



POINT

02 神戸市内の約800ヶ所以上で利用できます!

KOBE Free Wi-Fiは、神戸市内の観光案内所・観光施設・商業施設・公共施設等、多数のスポットでご利用いただけます。



POINT

03 高度なセキュリティ規格にも対応で安心!

セキュリティが気になる方向けに、より高度なセキュリティ規格に対応したWi-Fiとして『KOBE Free Wi-Fi_Key』も発出しています。

※ご利用方法は、KOBE Free Wi-Fiログイン画面利用規約内に記載しています。



接続方法については、裏面をご覧ください。➡

KOBE Free Wi-Fi 接続方法

How to Connect KOBE Free Wi-Fi



STEP 1 端末のWi-Fi設定

Wi-Fi settings

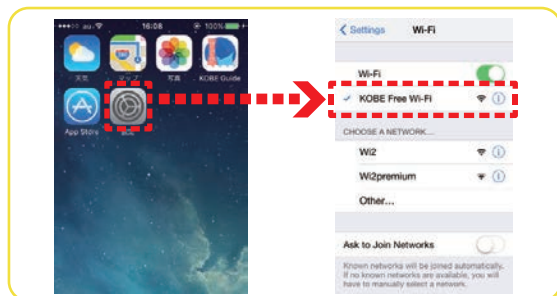

Wi-Fi設定画面でKOBE Free Wi-Fiを選択。

Select SSID (wireless network): KOBE Free Wi-Fi on your Wi-Fi setting screen.

STEP 2 ブラウザの起動

Open the web browser for Authentication

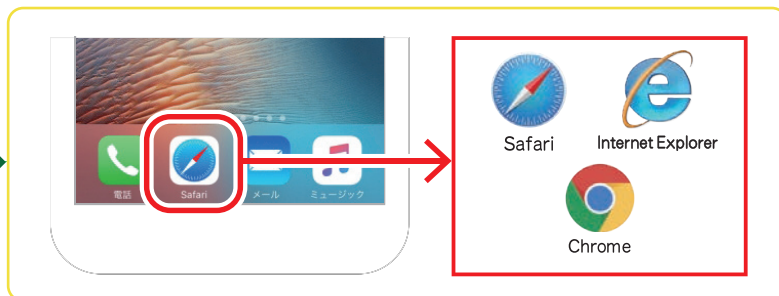

ブラウザを起動してインターネットにアクセスしてください。

Open the web browser and access to the Internet.



STEP 3 ログイン方法選択

Wi-Fi settings



規約画面で[SNSアカウント認証でログイン]又は[メールアドレス認証でログイン]のいずれかを選択してください。

On the terms of service screen, select your preferred login method, either "Log-in with SNS account authentication" or "Log-in with email address authentication".

STEP 4-1 SNSアカウントを利用する場合

When SNS account authentication is selected

※Yahoo! JAPAN ID も利用可



- ① 利用者のSNSアカウント(ID、パスワード)を入力します。
- ② 認証完了後、「KOBE Free Wi-Fi」が利用できます。

- ① Enter your SNS account (ID, password) and activating your account.
- ② After authentication is completed, "KOBE Free Wi-Fi" is available.



ログイン完了!
Sign in complete!



STEP 4-2 メールアドレスを利用する場合

When email address authentication is selected



- ① 利用者のメールアドレスを入力し仮登録を行います。② 仮登録したメールアドレスに送られるメール本文に、本登録用リンク先が記載されています。③ リンク先をクリックすることで本登録が完了し、「KOBE Free Wi-Fi」が利用できます。

- ① Enter your email address to temporarily register. ② An email with a URL link for main registration is sent to the registered email address.
- ③ Click the link to complete main registration. KOBE Free Wi-Fi is available.



ログイン完了!
Sign in complete!

※より高度なセキュリティ規格に対応した「KOBE Free Wi-Fi_Key」をご利用の方は、上記STEP3の規約画面に記載の利用方法をご確認ください。

お問合わせ
Inquiries

Wi2 カスタマーセンター

☎ 0120-985-805 ※365日10:00-19:00で対応

For inquiries about KOBE Free Wi-Fi (by Wi2)

Phone: 0120-985-805 (in English) Hours: 10:00-19:00

