10　藤原台地区地区計画　10

《位置》神戸市北区藤原台北町 1～7 丁目、藤原台中町 1～8 丁目、藤原台南町 1～5 丁目
《面積》約 280.8ha
《決定年月日》昭和 63 年 6 月 21 日、平成 5 年 6 月 25 日（変更）、平成 6 年 3 月 2 日（変更）、
平成 8 年 2 月 13 日（変更）、平成 16 年 4 月 13 日（変更）、平成 19 年 3 月 22 日（変更）
平成 26 年 6 月 17 日（変更）、平成 30 年 4 月 2 日（変更）

《地区計画の目標》

当地区は、豊かな自然環境や農村環境との調和を図りながら市街地の形成及び保全を計画的に進めている六甲北ニュータウンの南部に位置し、広域的な立地条件を活かした職住近接の自立型都市をめざしている地区である。

本計画は、良好な居住環境と多様な都市機能の立地との調和を図り、ゆとりと活気ある市街地の形成を適正に誘導するとともに、事業効果の維持増進を図ることを目標とする。

《区域の整備・開発及び保全の方針》

土地利用の方　針	当地区を「センター地区」、「住宅地区」及び「業務地区」に区分し、多様な機能を有する複合的な土地利用を図るものとする。 1「センター地区」 六甲北ニュータウンの地域中心核にふわさしい行政、商業、業務、医療、娯楽、サービス等の複合的機能を有する地区を神戸電鉄岡場駅周辺及び田尾寺駅周辺等に適正に配置する。 2「住宅地区」 ゆとりとうるおいのある居住環境を形成するため、低層住宅、中高層住宅、学校等を適正に配置するとともに、住宅ニーズの多様化に対応して規模、型式等の多様な住宅の供給を行い、バランスのとれたコミュニティの形成を図る。 3「業務地区」 地区の活気と利便性を高めるとともに居住者の雇用機会の増大を図るため、地区環境と調和のとれたサービス施設を導入し、幹線道路沿いに計画的に配置する。
地区施設の整備方針	当地区の健全な土地利用の増進と良好な地区環境の形成を図るため、地区内に道路、緑地を適正に配置する。
建築物等の整備方針	1「センター地区」 魅力とにぎわいあふれる環境を形成するとともに周辺環境との調和を図るため、建築物等の配置及び敷地内緑化等に留意して整備を行う。 2「住宅地区」 豊かな自然環境と調和した居住環境を形成するとともにその保全を図るため、宅地規模、建築物等の用途、配置及び敷地内緑化等に留意して整備を行う。 特に、共同住宅を建設する場合は戸数に応じた台数分の駐車スペースを確保し、敷地内緑化等に留意して整備を行う。 3「業務地区」 うるおいと活気あふれる地区環境を形成するとともに周辺環境との調和を図るため、建築物等の用途、配置及び敷地内緑化等に留意して整備を行う。

《地区整備計画の概要》
◇地区施設の配置及び規模

道　路	幅員　約 6m　延長 約 165m　（計画図表示のとおり） 幅員　約 4m　延長 約 75m　（計画図表示のとおり）
緑　地	3 ヶ所　面積 約 0.95ha　（計画図表示のとおり）

《地区整備計画の概要》
◇建築物等に関する事項

地区の細区分（面積）	センター地区A（約15.1ha）	センター地区B（約10.4ha）	センター地区C（約4.1ha）	住宅地区A（約54.7ha）	住宅地区B（約64.3ha）	住宅地区C（約30.4ha）	住宅地区D（約11.8ha）	住宅地区E（約20.8ha）	住宅地区F（約46.2ha）	業務地区A（約8.5ha）	業務地区B（約5.1ha）	業務地区C（約3.6ha）	業務地区D（約5.8ha）
用途の制限		次の建築物は建築してはならない。 1 ホテル又は旅館 2 ボーリング場，スケート場，水泳場その他これらに類するもの 3 マージャン屋，ぱちんこ屋，射的場，勝馬投票券発売所，場外車券売場その他これらに類するもの 4 自動車教習所 5 床面積の合計が15㎡を超える著名第二種中高層住居専用地域内には建築してはならない工場	次の建築物は建築してはならない。 1 共同住宅，寄宿舎又は下宿（附属する寄宿舎を除く。） 2 ホテル又は旅館 3 マージャン屋，ぱちんこ屋，射的場，勝馬投票券発売所，場外車券売場その他これらに類するもの 4 キャバレー，料理店その他これらに類するもの 5 床面積の合計が15㎡を超える著名商業地域内に建築してはならない工場，建築基準法別表第二(ぬ)項第三号に規定する建築物	次の建築物は建築してはならない。 1 共同住宅，寄宿舎又は下宿（附属する寄宿舎を除く。） 2 ホテル又は旅館 3 マージャン屋，ぱちんこ屋，射的場，勝馬投票券発売所，場外車券売場その他これらに類するもの 4 キャバレー，料理店その他これらに類するもの 5 床面積の合計が15㎡を超える著名商業地域内に建築してはならない危険物の貯蔵又は処理に供する建築物	次の建築物は建築してはならない。 1 共同住宅，寄宿舎又は下宿（附属する寄宿舎を除く。） 2 ホテル又は旅館 3 マージャン屋，ぱちんこ屋，射的場，勝馬投票券発売所，場外車券売場その他これらに類するもの 4 キャバレー，料理店その他これらに類するもの 5 劇場，映画館，演芸場又は観覧場 6 キャバレー，料理店その他これらに類する営業を営む者 7 倉庫 8 床面積の合計が15㎡を超える著名 9 第二種住居地域内に建築してはならない工場及び危険物の貯蔵又は処理に供するもの 10 商業地域内に建築してはならない建築物	次の建築物は建築してはならない。 1 共同住宅，寄宿舎又は下宿（附属する寄宿舎を除く。） 2 ホテル又は旅館 3 マージャン屋，ぱちんこ屋，射的場，勝馬投票券発売所，場外車券売場その他これらに類するもの 4 キャバレー，料理店その他これらに類する営業を営む者 5 劇場，映画館，演芸場又は観覧場 6 キャバレー，料理店その他これらに類する施設 7 倉庫 8 床面積の合計が15㎡を超える著名 9 第二種住居地域内に建築してはならない工場及び危険物の貯蔵又は処理に供するもの 10 商業地域内に建築してはならない建築物							
敷地面積の最低限度	150㎡												
壁面の位置の制限	1 敷地境界線①から建築物の外壁又はこれに代わる柱（以下「外壁等」という。）の面までの距離は 3m以上とする。 2 前項の定めに満たない距離にある建築物等（以下「建築物等」という。）が下記（注1）に該当する場合は 1m 以上とする。	1 敷地境界線①から外壁等の面までの距離は 3m以上とする。 2 前項の定めに満たない距離にある建築物等が下記（注1）に該当する場合は 1m 以上とする。	1 敷地境界線①から外壁等の面までの距離は3m以上，敷地境界線②からは5m以上とする。 2 前項の定めに満たない距離にある建築物等が下記（注1）に該当する場合は 1m 以上とする。	敷地境界線②から外壁等の面までの距離は 5m以上，その他の敷地境界線からは 1.5m 以上とする。	敷地境界線①から外壁等の面までの距離は 3m以上，敷地境界線②からは 5m 以上，その他の敷地境界線からは 1.5m 以上とする。	敷地境界線①から外壁等の面までの距離は 3m以上，敷地境界線②からは 5m 以上，その他の敷地境界線からは 1.5m 以上とする。	敷地境界線①から外壁等の面までの距離は 3m 以上，その他の敷地境界線からは 1.5m 以上とする。						
高さの最高限度	敷地境界線③から50m以内の区域においては10mとする。	敷地境界線③から50m以内の区域においては10mとする。		25m									
形態・意匠の制限	屋根は勾配屋根等，街並みに配慮したものとする。ただし，危険防止上やむを得ない場合はこの限りでない。												
垣・柵の構造の制限	道路に面するへい（生垣を除く。）の高さは 1.2m 以下とする。												
用途地域	商業地域，近隣商業地域	第二種住居地域	第二種中高層住居専用地域	第一種住居地域	第一種中高層住居専用地域	第二種中高層住居専用地域	第一種住居地域	第一種中高層住居専用地域	準工業地域	第二種住居地域	第一種住居地域	第二種中高層住居専用地域	第二種住居地域

注1　(1)車庫その他これに類する用途に供し，軒の高さが2.3m以下であるもの　(2)外壁等の中心線の長さの合計が5m以下であるもの
注2　(1)車庫その他これに類する用途に供し，軒の高さが2.3m以下であるもの　(2)外壁等の中心線の長さの合計が3m以下であるもの

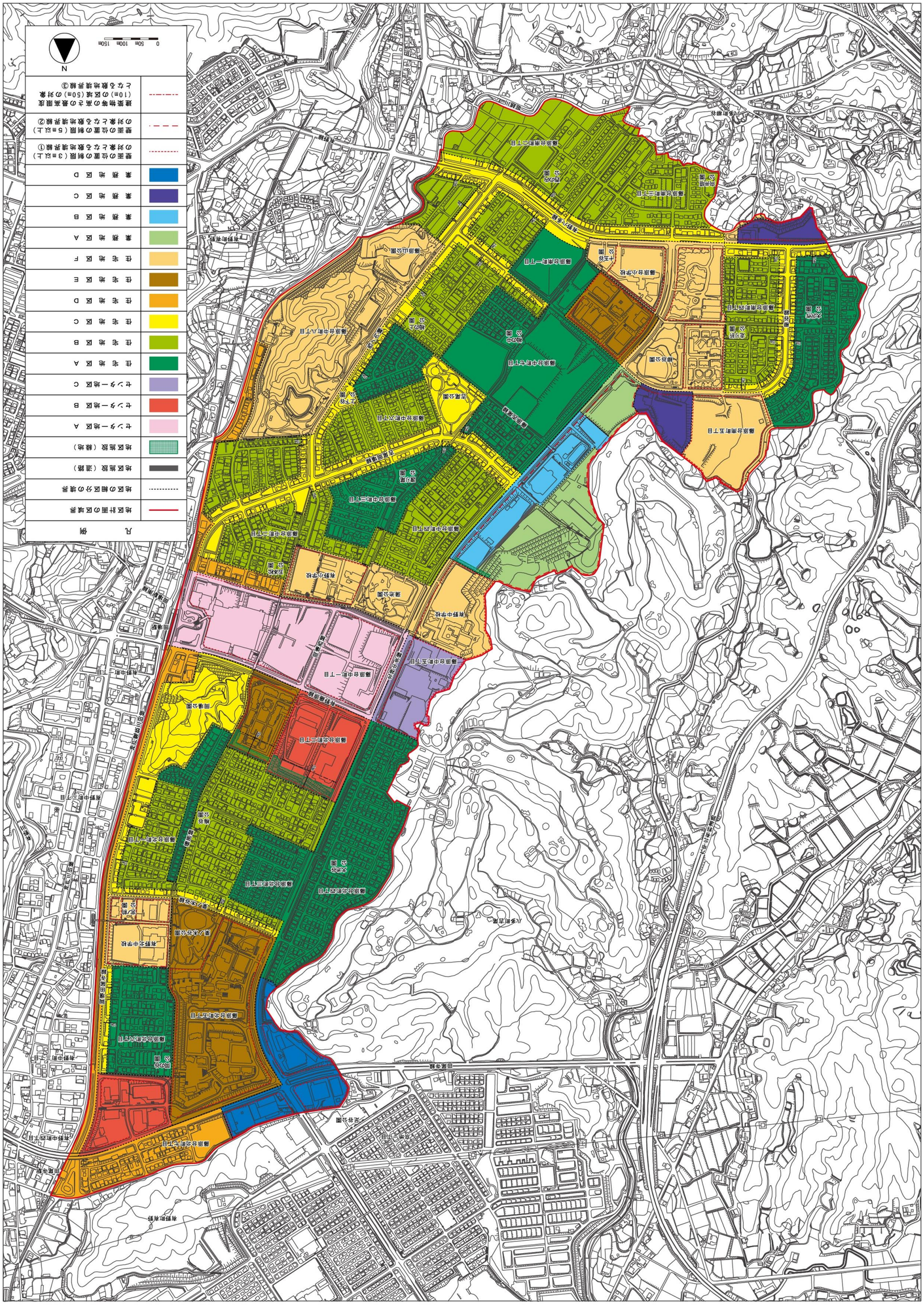
凡　例
地区計画の区域界
地区の細区分の境界
地区施設（道路）
地区施設（緑地）
セン分一地区 A
セン分一地区 B
セン分一地区 C
住宅地区 A
住宅地区 B
住宅地区 C
住宅地区 D
住宅地区 E
住宅地区 F
業務地区 A
業務地区 B
業務地区 C
業務地区 D
壁面の位置の制限（3m以上）の対象となる敷地境界線①
壁面の位置の制限（5m以上）の対象となる敷地境界線②
建築物等の高さの最高限度（10m）の区域（50m）の対象となる敷地境界線③
N
0 50m 100m 150m
藤原台南町五丁目
藤原台南町四丁目
藤原台南町三丁目
藤原台南町二丁目
藤原台南町一丁目
藤原台中町七丁目
藤原台中町六丁目
藤原台中町五丁目
藤原台中町四丁目
藤原台中町三丁目
藤原台中町二丁目
藤原台中町一丁目
藤原台北町七丁目
藤原台北町六丁目
藤原台北町五丁目
藤原台北町四丁目
藤原台北町三丁目
藤原台北町二丁目
藤原台北町一丁目
有野中学校
有野小学校
有野北中学校
有野町有野
有野中町一丁目
有野中町二丁目
有野中町三丁目
有野中町四丁目
有野中町五丁目
有野台一丁目
有野台二丁目
有野台三丁目
有野台四丁目
有野台五丁目
有野台六丁目
有野台七丁目
有野台八丁目
有野台九丁目
有野台十丁目
有野台十一丁目
有野台十二丁目
有野台十三丁目
有野台十四丁目
有野台十五丁目
有野台十六丁目
有野台十七丁目
有野台十八丁目
有野台十九丁目
有野台二十丁目
有野台二十一丁目
有野台二十二丁目
有野台二十三丁目
有野台二十四丁目
有野台二十五丁目
有野台二十六丁目
有野台二十七丁目
有野台二十八丁目
有野台二十九丁目
有野台三十丁目
有野台三十一丁目
有野台三十二丁目
有野台三十三丁目
有野台三十四丁目
有野台三十五丁目
有野台三十六丁目
有野台三十七丁目
有野台三十八丁目
有野台三十九丁目
有野台四十丁目
有野台四十一丁目
有野台四十二丁目
有野台四十三丁目
有野台四十四丁目
有野台四十五丁目
有野台四十六丁目
有野台四十七丁目
有野台四十八丁目
有野台四十九丁目
有野台五十丁目
有野台五十一丁目
有野台五十二丁目
有野台五十三丁目
有野台五十四丁目
有野台五十五丁目
有野台五十六丁目
有野台五十七丁目
有野台五十八丁目
有野台五十九丁目
有野台六十丁目
有野台六十一丁目
有野台六十二丁目
有野台六十三丁目
有野台六十四丁目
有野台六十五丁目
有野台六十六丁目
有野台六十七丁目
有野台六十八丁目
有野台六十九丁目
有野台七十丁目
有野台七十一丁目
有野台七十二丁目
有野台七十三丁目
有野台七十四丁目
有野台七十五丁目
有野台七十六丁目
有野台七十七丁目
有野台七十八丁目
有野台七十九丁目
有野台八十丁目
有野台八十一丁目
有野台八十二丁目
有野台八十三丁目
有野台八十四丁目
有野台八十五丁目
有野台八十六丁目
有野台八十七丁目
有野台八十八丁目
有野台八十九丁目
有野台九十丁目
有野台九十一丁目
有野台九十二丁目
有野台九十三丁目
有野台九十四丁目
有野台九十五丁目
有野台九十六丁目
有野台九十七丁目
有野台九十八丁目
有野台九十九丁目
有野台百丁目
有野台百一丁目
有野台百二丁目
有野台百三丁目
有野台百四丁目
有野台百五丁目
有野台百六丁目
有野台百七丁目
有野台百八丁目
有野台百九丁目
有野台百十丁目
有野台百十一丁目
有野台百十二丁目
有野台百十三丁目
有野台百十四丁目
有野台百十五丁目
有野台百十六丁目
有野台百十七丁目
有野台百十八丁目
有野台百十九丁目
有野台百二十丁目
有野台百二十一丁目
有野台百二十二丁目
有野台百二十三丁目
有野台百二十四丁目
有野台百二十五丁目
有野台百二十六丁目
有野台百二十七丁目
有野台百二十八丁目
有野台百二十九丁目
有野台百三十丁目
有野台百三十一丁目
有野台百三十二丁目
有野台百三十三丁目
有野台百三十四丁目
有野台百三十五丁目
有野台百三十六丁目
有野台百三十七丁目
有野台百三十八丁目
有野台百三十九丁目
有野台百四十丁目
有野台百四十一丁目
有野台百四十二丁目
有野台百四十三丁目
有野台百四十四丁目
有野台百四十五丁目
有野台百四十六丁目
有野台百四十七丁目
有野台百四十八丁目
有野台百四十九丁目
有野台百五十丁目
有野台百五十一丁目
有野台百五十二丁目
有野台百五十三丁目
有野台百五十四丁目
有野台百五十五丁目
有野台百五十六丁目
有野台百五十七丁目
有野台百五十八丁目
有野台百五十九丁目
有野台百六十丁目
有野台百六十一丁目
有野台百六十二丁目
有野台百六十三丁目
有野台百六十四丁目
有野台百六十五丁目
有野台百六十六丁目
有野台百六十七丁目
有野台百六十八丁目
有野台百六十九丁目
有野台百七十丁目
有野台百七十一丁目
有野台百七十二丁目
有野台百七十三丁目
有野台百七十四丁目
有野台百七十五丁目
有野台百七十六丁目
有野台百七十七丁目
有野台百七十八丁目
有野台百七十九丁目
有野台百八十丁目
有野台百八十一丁目
有野台百八十二丁目
有野台百八十三丁目
有野台百八十四丁目
有野台百八十五丁目
有野台百八十六丁目
有野台百八十七丁目
有野台百八十八丁目
有野台百八十九丁目
有野台百九十丁目
有野台百九十一丁目
有野台百九十二丁目
有野台百九十三丁目
有野台百九十四丁目
有野台百九十五丁目
有野台百九十六丁目
有野台百九十七丁目
有野台百九十八丁目
有野台百九十九丁目
有野台二百丁目
有野台二百一丁目
有野台二百二丁目
有野台二百三丁目
有野台二百四丁目
有野台二百五丁目
有野台二百六丁目
有野台二百七丁目
有野台二百八丁目
有野台二百九丁目
有野台二百十丁目
有野台二百十一丁目
有野台二百十二丁目
有野台二百十三丁目
有野台二百十四丁目
有野台二百十五丁目
有野台二百十六丁目
有野台二百十七丁目
有野台二百十八丁目
有野台二百十九丁目
有野台二百二十丁目
有野台二百二十一丁目
有野台二百二十二丁目
有野台二百二十三丁目
有野台二百二十四丁目
有野台二百二十五丁目
有野台二百二十六丁目
有野台二百二十七丁目
有野台二百二十八丁目
有野台二百二十九丁目
有野台二百三十丁目
有野台二百三十一丁目
有野台二百三十二丁目
有野台二百三十三丁目
有野台二百三十四丁目
有野台二百三十五丁目
有野台二百三十六丁目
有野台二百三十七丁目
有野台二百三十八丁目
有野台二百三十九丁目
有野台二百四十丁目
有野台二百四十一丁目
有野台二百四十二丁目
有野台二百四十三丁目
有野台二百四十四丁目
有野台二百四十五丁目
有野台二百四十六丁目
有野台二百四十七丁目
有野台二百四十八丁目
有野台二百四十九丁目
有野台二百五十丁目
有野台二百五十一丁目
有野台二百五十二丁目
有野台二百五十三丁目
有野台二百五十四丁目
有野台二百五十五丁目
有野台二百五十六丁目
有野台二百五十七丁目
有野台二百五十八丁目
有野台二百五十九丁目
有野台二百六十丁目
有野台二百六十一丁目
有野台二百六十二丁目
有野台二百六十三丁目
有野台二百六十四丁目
有野台二百六十五丁目
有野台二百六十六丁目
有野台二百六十七丁目
有野台二百六十八丁目
有野台二百六十九丁目
有野台二百七十丁目
有野台二百七十一丁目
有野台二百七十二丁目
有野台二百七十三丁目
有野台二百七十四丁目
有野台二百七十五丁目
有野台二百七十六丁目
有野台二百七十七丁目
有野台二百七十八丁目
有野台二百七十九丁目
有野台二百八十丁目
有野台二百八十一丁目
有野台二百八十二丁目
有野台二百八十三丁目
有野台二百八十四丁目
有野台二百八十五丁目
有野台二百八十六丁目
有野台二百八十七丁目
有野台二百八十八丁目
有野台二百八十九丁目
有野台二百九十丁目
有野台二百九十一丁目
有野台二百九十二丁目
有野台二百九十三丁目
有野台二百九十四丁目
有野台二百九十五丁目
有野台二百九十六丁目
有野台二百九十七丁目
有野台二百九十八丁目
有野台二百九十九丁目
有野台三百丁目
有野台三百一丁目
有野台三百二丁目
有野台三百三丁目
有野台三百四丁目
有野台三百五丁目
有野台三百六丁目
有野台三百七丁目
有野台三百八丁目
有野台三百九丁目
有野台三百十丁目
有野台三百十一丁目
有野台三百十二丁目
有野台三百十三丁目
有野台三百十四丁目
有野台三百十五丁目
有野台三百十六丁目
有野台三百十七丁目
有野台三百十八丁目
有野台三百十九丁目
有野台三百二十丁目
有野台三百二十一丁目
有野台三百二十二丁目
有野台三百二十三丁目
有野台三百二十四丁目
有野台三百二十五丁目
有野台三百二十六丁目
有野台三百二十七丁目
有野台三百二十八丁目
有野台三百二十九丁目
有野台三百三十丁目
有野台三百三十一丁目
有野台三百三十二丁目
有野台三百三十三丁目
有野台三百三十四丁目
有野台三百三十五丁目
有野台三百三十六丁目
有野台三百三十七丁目
有野台三百三十八丁目
有野台三百三十九丁目
有野台三百四十丁目
有野台三百四十一丁目
有野台三百四十二丁目
有野台三百四十三丁目
有野台三百四十四丁目
有野台三百四十五丁目
有野台三百四十六丁目
有野台三百四十七丁目
有野台三百四十八丁目
有野台三百四十九丁目
有野台三百五十丁目
有野台三百五十一丁目
有野台三百五十二丁目
有野台三百五十三丁目
有野台三百五十四丁目
有野台三百五十五丁目
有野台三百五十六丁目
有野台三百五十七丁目
有野台三百五十八丁目
有野台三百五十九丁目
有野台三百六十丁目
有野台三百六十一丁目
有野台三百六十二丁目
有野台三百六十三丁目
有野台三百六十四丁目
有野台三百六十五丁目
有野台三百六十六丁目
有野台三百六十七丁目
有野台三百六十八丁目
有野台三百六十九丁目
有野台三百七十丁目
有野台三百七十一丁目
有野台三百七十二丁目
有野台三百七十三丁目
有野台三百七十四丁目
有野台三百七十五丁目
有野台三百七十六丁目
有野台三百七十七丁目
有野台三百七十八丁目
有野台三百七十九丁目
有野台三百八十丁目
有野台三百八十一丁目
有野台三百八十二丁目
有野台三百八十三丁目
有野台三百八十四丁目
有野台三百八十五丁目
有野台三百八十六丁目
有野台三百八十七丁目
有野台三百八十八丁目
有野台三百八十九丁目
有野台三百九十丁目
有野台三百九十一丁目
有野台三百九十二丁目
有野台三百九十三丁目
有野台三百九十四丁目
有野台三百九十五丁目
有野台三百九十六丁目
有野台三百九十七丁目
有野台三百九十八丁目
有野台三百九十九丁目
有野台四百丁目
有野台四百一丁目
有野台四百二丁目
有野台四百三丁目
有野台四百四丁目
有野台四百五丁目
有野台四百六丁目
有野台四百七丁目
有野台四百八丁目
有野台四百九丁目
有野台四百十丁目
有野台四百十一丁目
有野台四百十二丁目
有野台四百十三丁目
有野台四百十四丁目
有野台四百十五丁目
有野台四百十六丁目
有野台四百十七丁目
有野台四百十八丁目
有野台四百十九丁目
有野台四百二十丁目
有野台四百二十一丁目
有野台四百二十二丁目
有野台四百二十三丁目
有野台四百二十四丁目
有野台四百二十五丁目
有野台四百二十六丁目
有野台四百二十七丁目
有野台四百二十八丁目
有野台四百二十九丁目
有野台四百三十丁目
有野台四百三十一丁目
有野台四百三十二丁目
有野台四百三十三丁目
有野台四百三十四丁目
有野台四百三十五丁目
有野台四百三十六丁目
有野台四百三十七丁目
有野台四百三十八丁目
有野台四百三十九丁目
有野台四百四十丁目
有野台四百四十一丁目
有野台四百四十二丁目
有野台四百四十三丁目
有野台四百四十四丁目
有野台四百四十五丁目
有野台四百四十六丁目
有野台四百四十七丁目
有野台四百四十八丁目
有野台四百四十九丁目
有野台四百五十丁目
有野台四百五十一丁目
有野台四百五十二丁目
有野台四百五十三丁目
有野台四百五十四丁目
有野台四百五十五丁目
有野台四百五十六丁目
有野台四百五十七丁目
有野台四百五十八丁目
有野台四百五十九丁目
有野台四百六十丁目
有野台四百六十一丁目
有野台四百六十二丁目
有野台四百六十三丁目
有野台四百六十四丁目
有野台四百六十五丁目
有野台四百六十六丁目
有野台四百六十七丁目
有野台四百六十八丁目
有野台四百六十九丁目
有野台四百七十丁目
有野台四百七十一丁目
有野台四百七十二丁目
有野台四百七十三丁目
有野台四百七十四丁目
有野台四百七十五丁目
有野台四百七十六丁目
有野台四百七十七丁目
有野台四百七十八丁目
有野台四百七十九丁目
有野台四百八十丁目
有野台四百八十一丁目
有野台四百八十二丁目
有野台四百八十三丁目
有野台四百八十四丁目
有野台四百八十五丁目
有野台四百八十六丁目
有野台四百八十七丁目
有野台四百八十八丁目
有野台四百八十九丁目
有野台四百九十丁目
有野台四百九十一丁目
有野台四百九十二丁目
有野台四百九十三丁目
有野台四百九十四丁目
有野台四百九十五丁目
有野台四百九十六丁目
有野台四百九十七丁目
有野台四百九十八丁目
有野台四百九十九丁目
有野台五百丁目
有野台五百一丁目
有野台五百二丁目
有野台五百三丁目
有野台五百四丁目
有野台五百五丁目
有野台五百六丁目
有野台五百七丁目
有野台五百八丁目
有野台五百九丁目
有野台五百十丁目
有野台五百十一丁目
有野台五百十二丁目
有野台五百十三丁目
有野台五百十四丁目
有野台五百十五丁目
有野台五百十六丁目
有野台五百十七丁目
有野台五百十八丁目
有野台五百十九丁目
有野台五百二十丁目
有野台五百二十一丁目
有野台五百二十二丁目
有野台五百二十三丁目
有野台五百二十四丁目
有野台五百二十五丁目
有野台五百二十六丁目
有野台五百二十七丁目
有野台五百二十八丁目
有野台五百二十九丁目
有野台五百三十丁目
有野台五百三十一丁目
有野台五百三十二丁目
有野台五百三十三丁目
有野台五百三十四丁目
有野台五百三十五丁目
有野台五百三十六丁目
有野台五百三十七丁目
有野台五百三十八丁目
有野台五百三十九丁目
有野台五百四十丁目
有野台五百四十一丁目
有野台五百四十二丁目
有野台五百四十三丁目
有野台五百四十四丁目
有野台五百四十五丁目
有野台五百四十六丁目
有野台五百四十七丁目
有野台五百四十八丁目
有野台五百四十九丁目
有野台五百五十丁目
有野台五百五十一丁目
有野台五百五十二丁目
有野台五百五十三丁目
有野台五百五十四丁目
有野台五百五十五丁目
有野台五百五十六丁目
有野台五百五十七丁目
有野台五百五十八丁目
有野台五百五十九丁目
有野台五百六十丁目
有野台五百六十一丁目
有野台五百六十二丁目
有野台五百六十三丁目
有野台五百六十四丁目
有野台五百六十五丁目
有野台五百六十六丁目
有野台五百六十七丁目
有野台五百六十八丁目
有野台五百六十九丁目
有野台五百七十丁目
有野台五百七十一丁目
有野台五百七十二丁目
有野台五百七十三丁目
有野台五百七十四丁目
有野台五百七十五丁目
有野台五百七十六丁目
有野台五百七十七丁目
有野台五百七十八丁目
有野台五百七十九丁目
有野台五百八十丁目
有野台五百八十一丁目
有野台五百八十二丁目
有野台五百八十三丁目
有野台五百八十四丁目
有野台五百八十五丁目
有野台五百八十六丁目
有野台五百八十七丁目
有野台五百八十八丁目
有野台五百八十九丁目
有野台五百九十丁目
有野台五百九十一丁目
有野台五百九十二丁目
有野台五百九十三丁目
有野台五百九十四丁目
有野台五百九十五丁目
有野台五百九十六丁目
有野台五百九十七丁目
有野台五百九十八丁目
有野台五百九十九丁目
有野台六百丁目
有野台六百一丁目
有野台六百二丁目
有野台六百三丁目
有野台六百四丁目
有野台六百五丁目
有野台六百六丁目
有野台六百七丁目
有野台六百八丁目
有野台六百九丁目
有野台六百十丁目
有野台六百十一丁目
有野台六百十二丁目
有野台六百十三丁目
有野台六百十四丁目
有野台六百十五丁目
有野台六百十六丁目
有野台六百十七丁目
有野台六百十八丁目
有野台六百十九丁目
有野台六百二十丁目
有野台六百二十一丁目
有野台六百二十二丁目
有野台六百二十三丁目
有野台六百二十四丁目
有野台六百二十五丁目
有野台六百二十六丁目
有野台六百二十七丁目
有野台六百二十八丁目
有野台六百二十九丁目
有野台六百三十丁目
有野台六百三十一丁目
有野台六百三十二丁目
有野台六百三十三丁目
有野台六百三十四丁目
有野台六百三十五丁目
有野台六百三十六丁目
有野台六百三十七丁目
有野台六百三十八丁目
有野台六百三十九丁目
有野台六百四十丁目
有野台六百四十一丁目
有野台六百四十二丁目
有野台六百四十三丁目
有野台六百四十四丁目
有野台六百四十五丁目
有野台六百四十六丁目
有野台六百四十七丁目
有野台六百四十八丁目
有野台六百四十九丁目
有野台六百五十丁目
有野台六百五十一丁目
有野台六百五十二丁目
有野台六百五十三丁目
有野台六百五十四丁目
有野台六百五十五丁目
有野台六百五十六丁目
有野台六百五十七丁目
有野台六百五十八丁目
有野台六百五十九丁目
有野台六百六十丁目
有野台六百六十一丁目
有野台六百六十二丁目
有野台六百六十三丁目
有野台六百六十四丁目
有野台六百六十五丁目
有野台六百六十六丁目
有野台六百六十七丁目
有野台六百六十八丁目
有野台六百六十九丁目
有野台六百七十丁目
有野台六百七十一丁目
有野台六百七十二丁目
有野台六百七十三丁目
有野台六百七十四丁目
有野台六百七十五丁目
有野台六百七十六丁目
有野台六百七十七丁目
有野台六百七十八丁目
有野台六百七十九丁目
有野台六百八十丁目
有野台六百八十一丁目
有野台六百八十二丁目
有野台六百八十三丁目
有野台六百八十四丁目
有野台六百八十五丁目
有野台六百八十六丁目
有野台六百八十七丁目
有野台六百八十八丁目
有野台六百八十九丁目
有野台六百九十丁目
有野台六百九十一丁目
有野台六百九十二丁目
有野台六百九十三丁目
有野台六百九十四丁目
有野台六百九十五丁目
有野台六百九十六丁目
有野台六百九十七丁目
有野台六百九十八丁目
有野台六百九十九丁目
有野台七百丁目
有野台七百一丁目
有野台七百二丁目
有野台七百三丁目
有野台七百四丁目
有野台七百五丁目
有野台七百六丁目
有野台七百七丁目
有野台七百八丁目
有野台七百九丁目
有野台七百十丁目
有野台七百十一丁目
有野台七百十二丁目
有野台七百十三丁目
有野台七百十四丁目
有野台七百十五丁目
有野台七百十六丁目
有野台七百十七丁目
有野台七百十八丁目
有野台七百十九丁目
有野台七百二十丁目
有野台七百二十一丁目
有野台七百二十二丁目
有野台七百二十三丁目
有野台七百二十四丁目
有野台七百二十五丁目
有野台七百二十六丁目
有野台七百二十七丁目
有野台七百二十八丁目
有野台七百二十九丁目
有野台七百三十丁目
有野台七百三十一丁目
有野台七百三十二丁目
有野台七百三十三丁目
有野台七百三十四丁目
有野台七百三十五丁目
有野台七百三十六丁目
有野台七百三十七丁目
有野台七百三十八丁目
有野台七百三十九丁目
有野台七百四十丁目
有野台七百四十一丁目
有野台七百四十二丁目
有野台七百四十三丁目
有野台七百四十四丁目
有野台七百四十五丁目
有野台七百四十六丁目
有野台七百四十七丁目
有野台七百四十八丁目
有野台七百四十九丁目
有野台七百五十丁目
有野台七百五十一丁目
有野台七百五十二丁目
有野台七百五十三丁目
有野台七百五十四丁目
有野台七百五十五丁目
有野台七百五十六丁目
有野台七百五十七丁目
有野台七百五十八丁目
有野台七百五十九丁目
有野台七百六十丁目
有野台七百六十一丁目
有野台七百六十二丁目
有野台七百六十三丁目
有野台七百六十四丁目
有野台七百六十五丁目
有野台七百六十六丁目
有野台七百六十七丁目
有野台七百六十八丁目
有野台七百六十九丁目
有野台七百七十丁目
有野台七百七十一丁目
有野台七百七十二丁目
有野台七百七十三丁目
有野台七百七十四丁目
有野台七百七十五丁目
有野台七百七十六丁目
有野台七百七十七丁目
有野台七百七十八丁目
有野台七百七十九丁目
有野台七百八十丁目
有野台七百八十一丁目
有野台七百八十二丁目
有野台七百八十三丁目
有野台七百八十四丁目
有野台七百八十五丁目
有野台七百八十六丁目
有野台七百八十七丁目
有野台七百八十八丁目
有野台七百八十九丁目
有野台七百九十丁目
有野台七百九十一丁目
有野台七百九十二丁目
有野台七百九十三丁目
有野台七百九十四丁目
有野台七百九十五丁目
有野台七百九十六丁目
有野台七百九十七丁目
有野台七百九十八丁目
有野台七百九十九丁目
有野台八百丁目
有野台八百一丁目
有野台八百二丁目
有野台八百三丁目
有野台八百四丁目
有野台八百五丁目
有野台八百六丁目
有野台八百七丁目
有野台八百八丁目
有野台八百九丁目
有野台八百十丁目
有野台八百十一丁目
有野台八百十二丁目
有野台八百十三丁目
有野台八百十四丁目
有野台八百十五丁目
有野台八百十六丁目
有野台八百十七丁目
有野台八百十八丁目
有野台八百十九丁目
有野台八百二十丁目
有野台八百二十一丁目
有野台八百二十二丁目
有野台八百二十三丁目
有野台八百二十四丁目
有野台八百二十五丁目
有野台八百二十六丁目
有野台八百二十七丁目
有野台八百二十八丁目
有野台八百二十九丁目
有野台八百三十丁目
有野台八百三十一丁目
有野台八百三十二丁目
有野台八百三十三丁目
有野台八百三十四丁目
有野台八百三十五丁目
有野台八百三十六丁目
有野台八百三十七丁目
有野台八百三十八丁目
有野台八百三十九丁目
有野台八百四十丁目
有野台八百四十一丁目
有野台八百四十二丁目
有野台八百四十三丁目
有野台八百四十四丁目
有野台八百四十五丁目
有野台八百四十六丁目
有野台八百四十七丁目
有野台八百四十八丁目
有野台八百四十九丁目
有野台八百五十丁目
有野台八百五十一丁目
有野台八百五十二丁目
有野台八百五十三丁目
有野台八百五十四丁目
有野台八百五十五丁目
有野台八百五十六丁目
有野台八百五十七丁目
有野台八百五十八丁目
有野台八百五十九丁目
有野台八百六十丁目
有野台八百六十一丁目
有野台八百六十二丁目
有野台八百六十三丁目
有野台八百六十四丁目
有野台八百六十五丁目
有野台八百六十六丁目
有野台八百六十七丁目
有野台八百六十八丁目
有野台八百六十九丁目
有野台八百七十丁目
有野台八百七十一丁目
有野台八百七十二丁目
有野台八百七十三丁目
有野台八百七十四丁目
有野台八百七十五丁目
有野台八百七十六丁目
有野台八百七十七丁目
有野台八百七十八丁目
有野台八百七十九丁目
有野台八百八十丁目
有野台八百八十一丁目
有野台八百八十二丁目
有野台八百八十三丁目
有野台八百八十四丁目
有野台八百八十五丁目
有野台八百八十六丁目
有野台八百八十七丁目
有野台八百八十八丁目
有野台八百八十九丁目
有野台八百九十丁目
有野台八百九十一丁目
有野台八百九十二丁目
有野台八百九十三丁目
有野台八百九十四丁目
有野台八百九十五丁目
有野台八百九十六丁目
有野台八百九十七丁目
有野台八百九十八丁目
有野台八百九十九丁目
有野台九百丁目
有野台九百一丁目
有野台九百二丁目
有野台九百三丁目
有野台九百四丁目
有野台九百五丁目
有野台九百六丁目
有野台九百七丁目
有野台九百八丁目
有野台九百九丁目
有野台九百十丁目
有野台九百十一丁目
有野台九百十二丁目
有野台九百十三丁目
有野台九百十四丁目
有野台九百十五丁目
有野台九百十六丁目
有野台九百十七丁目
有野台九百十八丁目
有野台九百十九丁目
有野台九百二十丁目
有野台九百二十一丁目
有野台九百二十二丁目
有野台九百二十三丁目
有野台九百二十四丁目
有野台九百二十五丁目
有野台九百二十六丁目
有野台九百二十七丁目
有野台九百二十八丁目
有野台九百二十九丁目
有野台九百三十丁目
有野台九百三十一丁目
有野台九百三十二丁目
有野台九百三十三丁目
有野台九百三十四丁目
有野台九百三十五丁目
有野台九百三十六丁目
有野台九百三十七丁目
有野台九百三十八丁目
有野台九百三十九丁目
有野台九百四十丁目
有野台九百四十一丁目
有野台九百四十二丁目
有野台九百四十三丁目
有野台九百四十四丁目
有野台九百四十五丁目
有野台九百四十六丁目
有野台九百四十七丁目
有野台九百四十八丁目
有野台九百四十九丁目
有野台九百五十丁目
有野台九百五十一丁目
有野台九百五十二丁目
有野台九百五十三丁目
有野台九百五十四丁目
有野台九百五十五丁目
有野台九百五十六丁目
有野台九百五十七丁目
有野台九百五十八丁目
有野台九百五十九丁目
有野台九百六十丁目
有野台九百六十一丁目
有野台九百六十二丁目
有野台九百六十三丁目
有野台九百六十四丁目
有野台九百六十五丁目
有野台九百六十六丁目
有野台九百六十七丁目
有野台九百六十八丁目
有野台九百六十九丁目
有野台九百七十丁目
有野台九百七十一丁目
有野台九百七十二丁目
有野台九百七十三丁目
有野台九百七十四丁目
有野台九百七十五丁目
有野台九百七十六丁目
有野台九百七十七丁目
有野台九百七十八丁目
有野台九百七十九丁目
有野台九百八十丁目
有野台九百八十一丁目
有野台九百八十二丁目
有野台九百八十三丁目
有野台九百八十四丁目
有野台九百八十五丁目
有野台九百八十六丁目
有野台九百八十七丁目
有野台九百八十八丁目
有野台九百八十九丁目
有野台九百九十丁目
有野台九百九十一丁目
有野台九百九十二丁目
有野台九百九十三丁目
有野台九百九十四丁目
有野台九百九十五丁目
有野台九百九十六丁目
有野台九百九十七丁目
有野台九百九十八丁目
有野台九百九十九丁目
有野台千丁目
有野台千一丁目
有野台千二丁目
有野台千三丁目
有野台千四丁目
有野台千五丁目
有野台千六丁目
有野台千七丁目
有野台千八丁目
有野台千九丁目
有野台千十丁目
有野台千十一丁目
有野台千十二丁目
有野台千十三丁目
有野台千十四丁目
有野台千十五丁目
有野台千十六丁目
有野台千十七丁目
有野台千十八丁目
有野台千十九丁目
有野台千二十丁目
有野台千二十一丁目
有野台千二十二丁目
有野台千二十三丁目
有野台千二十四丁目
有野台千二十五丁目
有野台千二十六丁目
有野台千二十七丁目
有野台千二十八丁目
有野台千二十九丁目
有野台千三十丁目
有野台千三十一丁目
有野台千三十二丁目
有野台千三十三丁目
有野台千三十四丁目
有野台千三十五丁目
有野台千三十六丁目
有野台千三十七丁目
有野台千三十八丁目
有野台千三十九丁目
有野台千四十丁目
有野台千四十一丁目
有野台千四十二丁目
有野台千四十三丁目
有野台千四十四丁目
有野台千四十五丁目
有野台千四十六丁目
有野台千四十七丁目
有野台千四十八丁目
有野台千四十九丁目
有野台千五十丁目
有野台千五十一丁目
有野台千五十二丁目
有野台千五十三丁目
有野台千五十四丁目
有野台千五十五丁目
有野台千五十六丁目
有野台千五十七丁目
有野台千五十八丁目
有野台千五十九丁目
有野台千六十丁目
有野台千六十一丁目
有野台千六十二丁目
有野台千六十三丁目
有野台千六十四丁目
有野台千六十五丁目
有野台千六十六丁目
有野台千六十七丁目
有野台千六十八丁目
有野台千六十九丁目
有野台千七十丁目
有野台千七十一丁目
有野台千七十二丁目
有野台千七十三丁目
有野台千七十四丁目
有野台千七十五丁目
有野台千七十六丁目
有野台千七十七丁目
有野台千七十八丁目
有野台千七十九丁目
有野台千八十丁目
有野台千八十一丁目
有野台千八十二丁目
有野台千八十三丁目
有野台千八十四丁目
有野台千八十五丁目
有野台千八十六丁目
有野台千八十七丁目
有野台千八十八丁目
有野台千八十九丁目
有野台千九十丁目
有野台千九十一丁目
有野台千九十二丁目
有野台千九十三丁目
有野台千九十四丁目
有野台千九十五丁目
有野台千九十六丁目
有野台千九十七丁目
有野台千九十八丁目
有野台千九十九丁目
有野台二千丁目
有野台二千一丁目
有野台二千二丁目
有野台二千三丁目
有野台二千四丁目
有野台二千五丁目
有野台二千六丁目
有野台二千七丁目
有野台二千八丁目
有野台二千九丁目
有野台二千十丁目
有野台二千十一丁目
有野台二千十二丁目
有野台二千十三丁目
有野台二千十四丁目
有野台二千十五丁目
有野台二千十六丁目
有野台二千十七丁目
有野台二千十八丁目
有野台二千十九丁目
有野台二千二十丁目
有野台二千二十一丁目
有野台二千二十二丁目
有野台二千二十三丁目
有野台二千二十四丁目
有野台二千二十五丁目
有野台二千二十六丁目
有野台二千二十七丁目
有野台二千二十八丁目
有野台二千二十九丁目
有野台二千三十丁目
有野台二千三十一丁目
有野台二千三十二丁目
有野台二千三十三丁目
有野台二千三十四丁目
有野台二千三十五丁目
有野台二千三十六丁目
有野台二千三十七丁目
有野台二千三十八丁目
有野台二千三十九丁目
有野台二千四十丁目
有野台二千四十一丁目
有野台二千四十二丁目
有野台二千四十三丁目
有野台二千四十四丁目
有野台二千四十五丁目
有野台二千四十六丁目
有野台二千四十七丁目
有野台二千四十八丁目
有野台二千四十九丁目
有野台二千五十丁目
有野台二千五十一丁目
有野台二千五十二丁目
有野台二千五十三丁目
有野台二千五十四丁目
有野台二千五十五丁目
有野台二千五十六丁目
有野台二千五十七丁目
有野台二千五十八丁目
有野台二千五十九丁目
有野台二千六十丁目
有野台二千六十一丁目
有野台二千六十二丁目
有野台二千六十三丁目
有野台二千六十四丁目
有野台二千六十五丁目
有野台二千六十六丁目
有野台二千六十七丁目
有野台二千六十八丁目
有野台二千六十九丁目
有野台二千七十丁目
有野台二千七十一丁目
有野台二千七十二丁目
有野台二千七十三丁目
有野台二千七十四丁目
有野台二千七十五丁目
有野台二千七十六丁目
有野台二千七十七丁目
有野台二千七十八丁目
有野台二千七十九丁目
有野台二千八十丁目
有野台二千八十一丁目
有野台二千八十二丁目
有野台二千八十三丁目
有野台二千八十四丁目
有野台二千八十五丁目
有野台二千八十六丁目
有野台二千八十七丁目
有野台二千八十八丁目
有野台二千八十九丁目
有野台二千九十丁目
有野台二千九十一丁目
有野台二千九十二丁目
有野台二千九十三丁目
有野台二千九十四丁目
有野台二千九十五丁目
有野台二千九十六丁目
有野台二千九十七丁目
有野台二千九十八丁目
有野台二千九十九丁目
有野台三千丁目
有野台三千一丁目
有野台三千二丁目
有野台三千三丁目
有野台三千四丁目
有野台三千五丁目
有野台三千六丁目
有野台三千七丁目
有野台三千八丁目
有野台三千九丁目
有野台三千十丁目
有野台三千十一丁目
有野台三千十二丁目
有野台三千十三丁目
有野台三千十四丁目
有野台三千十五丁目
有野台三千十六丁目
有野台三千十七丁目
有野台三千十八丁目
有野台三千十九丁目
有野台三千二十丁目
有野台三千二十一丁目
有野台三千二十二丁目
有野台三千二十三丁目
有野台三千二十四丁目
有野台三千二十五丁目
有野台三千二十六丁目
有野台三千二十七丁目
有野台三千二十八丁目
有野台三千二十九丁目
有野台三千三十丁目
有野台三千三十一丁目
有野台三千三十二丁目
有野台三千三十三丁目
有野台三千三十四丁目
有野台三千三十五丁目
有野台三千三十六丁目
有野台三千三十七丁目
有野台三千三十八丁目
有野台三千三十九丁目
有野台三千四十丁目
有野台三千四十一丁目
有野台三千四十二丁目
有野台三千四十三丁目
有野台三千四十四丁目
有野台三千四十五丁目
有野台三千四十六丁目
有野台三千四十七丁目
有野台三千四十八丁目
有野台三千四十九丁目
有野台三千五十丁目
有野台三千五十一丁目
有野台三千五十二丁目
有野台三千五十三丁目
有野台三千五十四丁目
有野台三千五十五丁目
有野台三千五十六丁目
有野台三千五十七丁目
有野台三千五十八丁目
有野台三千五十九丁目
有野台三千六十丁目
有野台三千六十一丁目
有野台三千六十二丁目
有野台三千六十三丁目
有野台三千六十四丁目
有野台三千六十五丁目
有野台三千六十六丁目
有野台三千六十七丁目
有野台三千六十八丁目
有野台三千六十九丁目
有野台三千七十丁目
有野台三千七十一丁目
有野台三千七十二丁目
有野台三千七十三丁目
有野台三千七十四丁目
有野台三千七十五丁目
有野台三千七十六丁目
有野台三千七十七丁目
有野台三千七十八丁目
有野台三千七十九丁目
有野台三千八十丁目
有野台三千八十一丁目
有野台三千八十二丁目
有野台三千八十三丁目
有野台三千八十四丁目
有野台三千八十五丁目
有野台三千八十六丁目
有野台三千八十七丁目
有野台三千八十八丁目
有野台三千八十九丁目
有野台三千九十丁目
有野台三千九十一丁目
有野台三千九十二丁目
有野台三千九十三丁目
有野台三千九十四丁目
有野台三千九十五丁目
有野台三千九十六丁目
有野台三千九十七丁目
有野台三千九十八丁目
有野台三千九十九丁目
有野台四千丁目
有野台四千一丁目
有野台四千二丁目
有野台四千三丁目
有野台四千四丁目
有野台四千五丁目
有野台四千六丁目
有野台四千七丁目
有野台四千八丁目
有野台四千九丁目
有野台四千十丁目
有野台四千十一丁目
有野台四千十二丁目
有野台四千十三丁目
有野台四千十四丁目
有野台四千十五丁目
有野台四千十六丁目
有野台四千十七丁目
有野台四千十八丁目
有野台四千十九丁目
有野台四千二十丁目
有野台四千二十一丁目
有野台四千二十二丁目
有野台四千二十三丁目
有野台四千二十四丁目
有野台四千二十五丁目
有野台四千二十六丁目
有野台四千二十七丁目
有野台四千二十八丁目
有野台四千二十九丁目
有野台四千三十丁目
有野台四千三十一丁目
有野台四千三十二丁目
有野台四千三十三丁目
有野台四千三十四丁目
有野台四千三十五丁目
有野台四千三十六丁目
有野台四千三十七丁目
有野台四千三十八丁目
有野台四千三十九丁目
有野台四千四十丁目
有野台四千四十一丁目
有野台四千四十二丁目
有野台四千四十三丁目
有野台四千四十四丁目
有野台四千四十五丁目
有野台四千四十六丁目
有野台四千四十七丁目
有野台四千四十八丁目
有野台四千四十九丁目
有野台四千五十丁目
有野台四千五十一丁目
有野台四千五十二丁目
有野台四千五十三丁目
有野台四千五十四丁目
有野台四千五十五丁目
有野台四千五十六丁目
有野台四千五十七丁目
有野台四千五十八丁目
有野台四千五十九丁目
有野台四千六十丁目
有野台四千六十一丁目
有野台四千六十二丁目
有野台