

ながた情報BOX 6月

NAGATA INFORMATION BOX

記号の見方

☎…電話 📠…FAX ✉…Eメール
 🗨…問い合わせ 📧…申し込み

お知らせ

市・県民税のお問合せは
 ホームページが便利です

令和5年度(2023年度)市・県民税納税
 通知書は6月12日(月)に発送します。

- ①ホームページでの問合せ
 期間 6月13日(火)～30日(金)
 - ②電話での問合せ
 日時 平日9:00～17:00
 - ③相談窓口での問合せ
 日時 6月20日(火)～29日(木)
 9:00～12:00、13:00～17:00
- 場所 新長田合同庁舎3階 市民税課
 🗨 市民税課長田区担当
 ☎ 647-9364 📠 647-9560

講演・講習

第2回リフレッシュセミナー

演題 「あなたは大丈夫?フレイル予防!～人生100年時代 自分の人生は自分で選ぶ!創る!～」
 日時 7月14日(金)14:00～15:00
 場所 長田公民館
 講師 明治安田生命 神戸支社 木村小絵美
 料金 無料
 申込 直接来館するか電話で、
 名前・電話番号を伝え申し込み
 ※ご本人様のみ
 期間 6月1日(木)～7月13日(木)
 🗨 長田公民館
 ☎ 575-1374

糖尿病教室

対象 血糖値が高い人やそのご家族など
 日時 6月9日(金)14:00～15:00
 場所 長田公民館
 料金 無料
 定員 30名(先着)
 申込 ☎または✉で🗨へ
 🗨 神戸市立医療センター
 西市民病院総務課
 ☎ 576-5251 📠 576-5358
 ✉ w_nishi_somuka@kcho.jp

西市民病院 糖尿病教室

善意銀行(3月分・順不同・敬称略)

株式会社TSUKUMO
 株式会社マルハン、三原さん
 ありがとうございました。

市民ラジオ体操の会 実技講習会

日時 6月26日(月)18:00～21:00
 場所 長田区文化センター体育館
 料金 無料
 申込 不要
 🗨 市総合コールセンター
 ☎ 0570-083330または333-3330
 📠 333-3314

催し

第375回サロンコンサート

日時 6月21日(水)12:20～12:50
 場所 区役所7階区民ギャラリー
 出演 伊藤早紀(オーボエ)
 曲名 オーボエとピアノのための
 「イタリア幻想曲」(E.ボザ)
 ジュ・トゥ・ヴ(E.サティ)
 動物の謝肉祭より
 「白鳥」(サン＝サーンス)
 料金 無料
 申込 不要
 定員 なし
 🗨 市総合コールセンター
 ☎ 0570-083330または333-3330
 📠 333-3314

ながた☺☺(にここ)マルシェ 「スイミー」

長田区内にある障がい者支援事業所の
 自主製品の販売会があります。
 日時 6月2日(金)10:30～13:30
 場所 新長田合同庁舎 1階
 🗨 しんながた障害者
 相談支援センター
 ☎ 611-8860
 📠 611-8861



しんながた図書館だより

毎月、0歳児～小学生を対象とした“お
 はなし会”を開催しています。

🗨 新長田図書館
 ☎ 691-1600
 📠 691-2181



詳細はこちらから▶

令和5年春の叙勲の受賞

二葉町八丁目自治会会長
岡本 勝利(おかもと かつとし)さん
 長く自治会長として地域に根差した活動を行い、その功績が顕著であることが讃えられ、旭日単光章を受賞されました。



◎岡本さんからのひとこと

日常におけるごみの問題、災害への備えなどの問題を解決するため、私たちは自治会を結成しています。住民どうしのつながりができると、犯罪が起こりにくく、災害時にはお互いに助け合うことができ、安全・安心な暮らしにつながります。

◎お住まいの地域の自治会への入会希望などは、 区地域協働課へお尋ねください。

☎ 579-2311 📠 579-2301

令和5年度新任自治会長研修 参加者募集

地域のいろいろな問題について、グループに分かれ情報共有、意見交換をしていただきます。

日時 7月1日(土)10:00～11:30
 場所 区役所7階大会議室
 対象 新任自治会長を含む区内の自治会長等
 定員 20名(先着)
 申込 ①氏名、②自治会名、③住所、
 ④連絡先を、Webまたは電話、FAX、メールで直接🗨へ
 🗨 区地域協働課
 ☎ 579-2311 📠 579-2301
 ✉ community@office.city.kobe.lg.jp



広報掲示板設置補助制度

自治会などの自治組織で、地域住民どうしのコミュニケーションの増進や市政の広報活動を目的として広報掲示板を新設または補修する際に、費用の一部を助成する制度です。補助制度を利用する場合は、必ず事前に長田区地域協働課にご相談ください。

申請条件 1自治組織あたり1年度につき3枚以内
 (過去5年以内に同制度を利用していないこと)
 助成額 設置費用の2/3まで(上限6万円/枚)
 対象期間 2024年3月31日まで
 🗨 区地域協働課
 ☎ 579-2311 📠 579-2301



自転車に乗る時はヘルメットの着用を!

道路交通法の一部改正により、本年4月1日から、自転車に乗る際には、年齢に関係なく、ヘルメット着用の努力義務が課せられました。県内では、昨年22人の方が自転車乗用中に交通事故で亡くなり、約6割の方が頭部に致命傷を負っています。

長田区では

自転車が関係する人身事故の発生が多く、人口1万人あたりの自転車関係事故件数(過去3年間の平均)が、県内で2番目、市内では一番高くなっています。区民の皆さん、自転車に乗るときは、命を守るヘルメットをかぶりましょう。



梅雨・台風シーズンに備えて

これから雨が多く、秋にかけて台風が接近・上陸する時期に入ります。例年、日本各地で豪雨による土砂災害や河川氾濫等が発生し、多くの被害が出ています。

長田区では、北部や中部では土砂災害が、南部では河川氾濫等に注意を要する区域があります。下記のチェックリストを確認していただき、いざという時の備えをしておきましょう。

【チェックリスト】

- いざというとき、どこに避難するか知っている
- 非常持ち出し品を準備している
- 家族で話し合い、避難時のルールを決めている
- くらしの防災ガイド**が手元にある

【くらしの防災ガイド】

災害の知識や避難行動、避難場所などを掲載しています。

6月初旬に区民の皆さんに配布予定です。いざという時に、すぐに見られるようにしておきましょう！



長田消防団で活躍する楯川さんに
消防団の活動についておうかがいしました。

消防団は、地域における消防防災のリーダーとして、平常時・非常時を問わず地域に密着し、住民の安心と安全を守っています。長田消防団には約150名の団員が在籍しており、地域の防災訓練、火災現場での安全管理などさまざまな活動に取り組んでいます。



長田消防団 第一分団
楯川 美穂子さん

詳細はこちら▶



各種相談

無料

区役所法律相談

問 市総合コールセンター ☎333-3330 ☎333-3314
日時/毎週木曜12:00~16:00(祝休日除く)※1人20分程度
場所/区役所3階 3番窓口 定員/20名(先着・要予約)



申し込みはこちら

行政相談

問 兵庫行政評価事務所 ☎331-9096
日時/6月13日(火)13:00~15:00 場所/区役所3階 3番窓口
※申し込み不要、先着順

長田区保健だより 6月1日~7月15日

区役所での健診など

無料

行事名	実施日・時間	場所
健康相談・栄養相談(予約制)	6月27日(火)9:00~11:00	6階
精神保健福祉相談(予約制)	相談員 随時	5階
	医師 6月15日(木) 15:00~16:30 6月1日(木)、7月6日(木)10:00~11:30	5階
乳幼児健診	対象者には個別でご案内を送付します。	

問 区保健福祉課 ☎579-2311 ☎579-2344
市に気象警報が発表されている場合、中止の可能性があります。

集団健診(後期高齢者・神戸市国民健康保険加入者の健康診査) 無料 予約制

検査内容	実施日・時間	場所
問診、身体計測、血圧測定 尿・血液検査 (必要に応じて追加検査あり)	6月22日(木)、7月11日(火) 9:15~11:00	区役所6階
	6月12日(月)9:30~11:15	長田区文化センター3階

対象 ①生活習慣病の治療中でない後期高齢者医療制度加入の人
②30歳および40歳以上の神戸市国民健康保険加入者
(受診券は4~5月に発送しています)

※神戸市国民健康保険加入者以外の方は各医療保険者にお問い合わせ下さい
※39歳以下の方については受診要件があります。市ホームページをご確認ください
※生活保護受給者、特定中国残留邦人等支援給付受給者は、区生活支援課が受診券を交付します

申込 兵庫県予防医学協会 予約受付センター(土日祝除く)

☎871-7758 ☎871-8048

問 市けんしん案内センター(土日祝除く)

☎262-1163 ☎262-1165

神戸けんしんWEB
予約サイト



その他のけんしん・検査

(上記の集団健診会場であわせて実施)

予約不要 単独受診可

健診・検査名	対象	料金	
結核健診 (胸部X線撮影)	満15歳以上で受診機会のない人 ※石綿(アスベスト)による健康不安がある人	無料	
肝炎ウイルス検査	40歳以上で検査を受けたことがない人		
風しん抗体検査	クーポンをお持ちの人(本人確認書類が必要)		
骨粗しょう症検診	満40歳以上の男性・満18歳以上の女性	1,000円	
前立腺がん検診	50歳以上の男性に推奨	集団健診とセット	1,000円
		単独受診	1,500円

問 市けんしん案内センター(土日祝除く) ☎262-1163 ☎262-1165

成年後見制度の利用手続き相談室

問 区社会福祉協議会 ☎511-4277 ☎574-2427
日時/6月23日(金)13:30~15:30 場所/区役所4階社会福祉協議会
※新型コロナウイルス感染状況により、電話相談等に変更する場合があります。

#8900(ハヤクオーエン)ひきこもり相談会

問 神戸ひきこもり支援室 ☎#8900または☎361-3521
✉ hikikomori_shien@office.city.kobe.lg.jp
日時/6月6日(火)、20日(火)、7月4日(火) 13:30~、15:00~
場所/区役所2階相談室 定員/1日2組まで(先着・要予約)



まちの風景、どうかわる？



今、長田区では、駅前エリアを中心にリノベーションが進んでいます。
長田らしい下町風情を残しながら、より便利に心地よく暮らせるまちづくりを目指して、医療・教育、駅前空間の整備を行なっています。



高速長田駅前

駅前の駐輪場を移設して、歩行者と自転車の動線を確保し、誰もが安心・安全に歩けるように整備します。歴史ある長田神社地域のまちなみとの調和から五葉松はそのままに、舗装、ベンチ、照明等を整備。人々が集える心地よい空間となります。

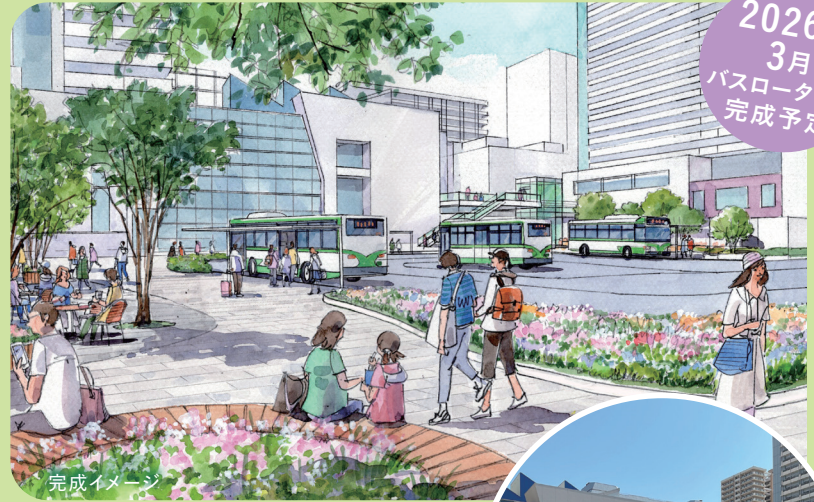

JR新長田駅前広場

乗り継ぎの利便性を考慮したバス路線の再編とあわせて、駅南側にバスロータリーができ、駅周辺の交通がより便利になります。バスロータリーの東側には、緑あふれる快適で魅力的な憩いの空間をつくります。



新長田キャンパスプラザ(仮称)

県立総合衛生学院、兵庫県立大学・兵庫教育大学のサテライトキャンパスが集約。医療・介護職人材の養成、地元企業人材のスキルアップや地域の課題解決等に取り組む起業家の育成・支援、働きながら学べる現職教員等の教育拠点などの機能を備えた教育複合ビルが誕生し、新長田南地区のまちのにぎわいづくりに貢献します。

市営地下鉄新長田駅

駅の改札・ホーム階が大規模リニューアル。市民投票で選ばれた「緑と光」をテーマに、風に揺れる木々のゆらぎや光を抽象化した、明るく未来的なデザインに。改札階の柱にはベンチを設置して、利用者に優しい配慮もされる予定です。



完成イメージ

神戸市立医療センター西市民病院

救急・感染症・災害・がん医療など医療機能がさらに充実します。また、安心して出産できる医療体制、子どもが遊べるスペースを整備するほか、健康講座の開催などまちづくりや地域活性化へ寄与します。現在、病院施設の基本設計を行っており、今年度中に完成予想図を発表予定です。

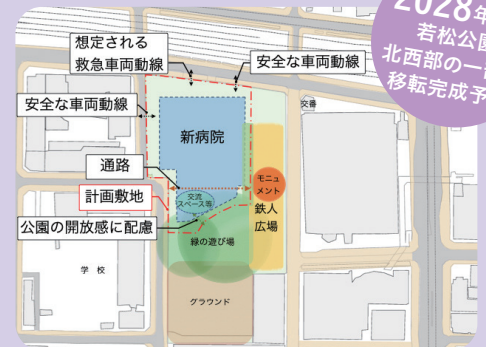

※新病院開院までは現病院での運営を継続

こちらからも、情報発信しています！

