



ながた



神戸市広報印刷物登録 平成30年度第7号-10 (広報印刷物規格A-1類)

【編集/長田区まちづくり課】 ☎(078)579-2311(内線211) FAX(078)579-2301

●長田区の姿(平成31年1月1日現在) 人口:95,584人 世帯数:49,204世帯 面積:11.36km²

●〒653-8570 長田区北町3-4-3 ●Eメール nagata@office.city.kobe.lg.jp

●ホームページ [長田区](#) [検索](#)

[長田区FB](#) [検索](#)

●受付時間 8:45~17:15 毎週木曜は19:45まで(引越しに関する手続きや証明書発行など一部の業務)

ながたを歩こう

高取山

【長田区北西部界隈】

長田区と須磨区の区境にそびえる高取山。標高328メートルと長田区において最も高い山で、「神戸らしい眺望景観10選」や「こうべ花の名所50選」にも選ばれています。

毎日登山などで多くの人に親しまれている高取山。コンクリートや階段が整備された歩きやすい道や草木に囲まれた細い道など、自分の体力に合わせて選択できる多様な登山ルートがあるので、登山初心者でも安心して登ることができます。

また、山道にはそれぞれ特色のある4軒のお茶屋さんがあり、ゆっくりお茶を楽しむことができるのも高取山の魅力の一つ。中には投輪場や卓球場があるお茶屋さんもあり、仲間と競技を楽しむ人々もいます。

そして、山頂から長田のまちを一望できるのはもちろん、東側には神戸ポートタワーや神戸大橋など港町らしい風景が広がります。晴れて視界のいい日であれば、大阪・奈良・和歌山・淡路島と大パノラマの眺望が楽しめ、奈良の葛城山や和歌山の高野山付近など約60キロ先まで見通すことができます。

散歩気分であげに登れる高取山。まだ登ったことのない人は、一度登山に挑戦してみませんか。

昭和
41年

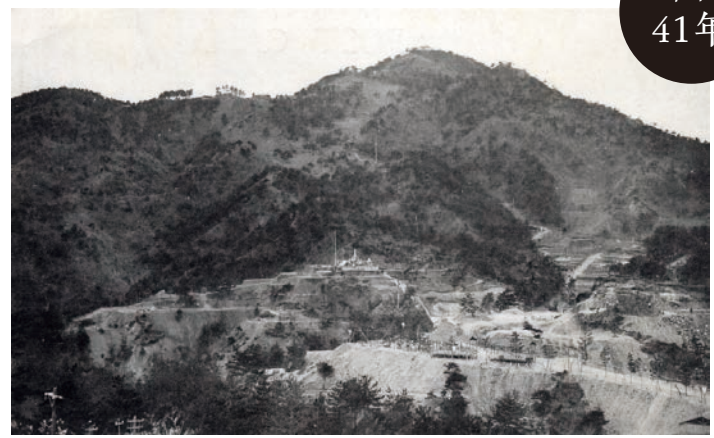

戦時中の燃料不足により、多くの樹木が伐採されたため、戦後に植林が行われました。

「高取山の名前の由来」

高取山はその昔、「神撫山」と呼ばれていました。これは神を祭る丘や神体山を表す「神奈備」という言葉が訛ったものと考えられ、神功皇后が三韓遠征の帰還途中、長田へ上陸、そばにあった石を神体山として撫でたところ、大きな岩になり、高い山になったと伝わります。

その後、「高(鷹)取山」と呼ばれるようになりましたが、その由来には3つの説があります。①山にすむ多くの鷹を捕まえていたことから「鷹取山」。②西代村の入会山で、毎年多くの年貢を取られたので「高く取られる」と嘆いて「高取山」。③大地震の洪水の後、ふもとの松の木に足を絡ませていた多くのタコを人々が取ったことから「タコ取り山」。なお、「高取山」と「鷹取山」は別の山だという説もあります。



**ふれまち協議会合同主催
第8回長田区ふれまちフェスタ**

※第3回ながた賞表彰式も同時開催
日時 2月17日(日)10:30~15:40
場所 ふたば学舎
申し込み 不要
 市イベント案内・申込センター
 ☎333-3372 ☎333-3314

ひと・まち出会いフェスティバル

日時 2月28日(木)、3月1日(金)、2日(土)
 9:30~16:00※最終日は15:30まで
場所 長田公民館(本館・別館)、長田児童館、
 長田東地区地域福祉センター
 長田公民館
 ☎575-1374 ☎575-1785

長田税務署からのお知らせ

申告書作成会場は、
「アスタくにづか5番館南棟2階」です。
2月12日(火)~15日(金)9:30~15:00
2月18日(月)~3月15日(金)9:00~16:00
2月24日(日)、3月3日(日) 9:00~16:00
 ※上記を除く土日は開設していません
 ※会場の混雑状況により、早めに相談受付を
 終了する場合があります
 ※2月15日(金)までは譲渡所得、贈与税の
 相談は行っていません
 長田税務署 ☎691-5151

講演・講習

やさしく学ぶ神話の世界

日時 4月23日(火)、5月28日(火)、6月25日(火)、
 7月23日(火)8月27日(火)各日13:00~14:30
場所 新長田勤労市民センター3階
料金 4,500円(5回分) **定員** 25人(先着)
申し込み 2月8日(金)から☎または☎で☎へ
 新長田勤労市民センター
 ☎643-2431 ☎643-4350

第25回 長田文化ウィーク
2月12日(火)~22日(金) **無料** **申し込み不要**

**【会場】
 区役所7階
 区民ギャラリー**

第332回 サロンコンサート ~リストの様々な表情~
 日時/2月13日(水) 12:20~12:50
 出演/安岡志歩(ピアノ)
 曲目/「詩的で宗教的な調べ」より第7曲葬送(リスト)、
 ハンガリー狂詩曲第11番(リスト) ほか

第334回 サロンコンサート ~春のきざし~
 日時/2月20日(水) 12:20~12:50
 出演/カメラータ神戸(声楽アンサンブル)
 曲目/カノン(パッヘルベル)、早春賦(中田 章) ほか

第333回 サロンコンサート ~春へのあこがれ~
 日時/2月18日(月) 12:20~12:50
 出演/植村翔馬(クラリネット)
 曲目/カンツォネッタ(ピエルネ)
 オペラ「魔笛」より(モーツァルト) ほか

第18回 長田ちびっこ画家たち展
 区内14の保育所・保育園・幼稚園の子どもたちの
 作品を展示します。ぜひお越しください♪
日時 2月12日(火)~22日(金)
 平日10:00~17:00、日曜10:00~16:00
 ※土曜休み

市イベント案内・申込センター ☎333-3372 ☎333-3314

チョコレートで作る卑弥呼の鏡

日時 2月11日(月・祝)10:00~12:00
場所 ピフレホール **料金** 1組1,000円
定員 親子・ペア10組(先着)
申し込み 1月15日(火)から☎または☎で☎へ
 ピフレホール
 ☎621-1120 ☎621-0914

江戸時代の日本地図作成史

日時 2月23日(土)10:00~11:30
場所 ピフレホール
料金 無料 **定員** 70人(先着)
申し込み 1月28日(月)から☎または☎で☎へ
 ピフレホール
 ☎621-1120 ☎621-0914

子育て

地域子育て応援プラザ長田の催し

●離乳食セミナー

対象 1歳以下の子どもと保護者、またはプレ
 パパ・ママ
日時 2月28日(木)10:00~11:50
場所 房王寺保育所
料金 無料
定員 10組(抽選)※託児付
申し込み ☎または☎かEメールで☎へ
 ※2月13日(水)必着

●よーせて★ランドで遊ぼう

対象 0歳~就学前の子どもと保護者
日時 2月12日(火)10:00~11:00サーキット
 遊び、11:00~11:30マジックショー

場所 区役所7階

料金 無料

申し込み 不要

※当日午前7:00の時点で神戸市に気象警報
 が発令されていたら中止

☎地域子育て応援プラザ長田

☎579-6581 ☎579-6582

✉plaza_nagata@office.city.kobe.lg.jp

**子育て支援ボランティア
 「ながたっ子サポート隊」養成セミナー**

対象 子育て支援のサポートをしたい方

日時 3月1日(金)14:00~16:30

場所 区役所6階 **料金** 無料

申し込み 3日前までに☎で☎へ

市イベント案内・申込センター

☎333-3372 ☎333-3314

長田区保健だより

2月1日~3月15日

■区役所での健診など

	事業名	実施日	受付時間	会場	
成人保健	健康相談・栄養相談(予約制)	2月13日(水)、2月27日(水)、 3月13日(水)	9:20~10:40	6階	
	相談員(予約制)	随時		2階	
	福祉相談	医師(予約制)	2月15日(金)、3月8日(金)	13:30~15:00	5階
			2月28日(木)	15:00~16:30	

※気象警報(大雨・洪水・暴風・大雪・暴風雪)発令時(午前の事業7:00時点、午後の事業10:00時点)は、
 事業をすべて中止
 ☎☎区あんしんすこやか係 ☎579-2311 ☎579-2342

■区役所での乳幼児健診

乳幼児健診は、4カ月(BCG接種同日実施)、9カ月、1歳6カ月(1歳7カ月頃案内)、3歳(3歳3~4
 カ月頃案内)の成長・発達節目の時期に行っています(無料)。
 対象者には、個別に健診受診のご案内を送付します。転入された方やご案内が届いていない方は
 区こども家庭支援課(☎579-2311内線457-458)☎579-2344へお問い合わせください。

■後期高齢者健康診査・神戸市国民健康保険加入者の健康診査(集団健診)

予約 兵庫県予防医学協会 ☎871-7758 ☎871-8048(土日祝除く)

内容 問診、身体計測、尿検査、血圧測定、血液検査(必要に応じて追加検査あり)

対象 ①生活習慣病の治療中でない後期高齢者医療制度加入者②40歳以上の神戸市国民健康保
 険加入者③30年度に30歳になる神戸市国民健康保険加入者 ※30歳の受診は2月末までです
 ※神戸市国民健康保険加入者以外の方は各医療保険者にお問い合わせください

申込方法 事前に予約し、健康保険証と受診券などを持参

料金 30歳、65歳以上無料、40~64歳一般世帯300円、非課税世帯無料

※39歳以下の方については、区あんしんすこやか係にご相談ください

※生活保護受給者、中国残留邦人等支援給付受給者は、区生活支援課が受診券を交付します

実施日	受付時間	会場
2月13日(水)	9:15~11:00	新長田勤労市民センター
2月26日(火)	9:15~11:00	区役所6階
3月3日(日)	9:15~11:00	新長田勤労市民センター

■その他のけんしん・検査(上記の集団健診会場で同時実施)

※集団健診受診者は予約時申し込み。単独受診は予約不要、当日申し込み可

※胸部X線検査<結核健診>(無料、満15歳以上で受診機会のない人、石綿(アスベスト)健康不安のある方
 は胸部X線検査をぜひご利用ください)、肝炎ウイルス検査(無料、40歳以上)、骨粗しょう症健診(1,000
 円、男性満40歳以上、女性満18歳以上)

☎神戸市けんしん案内センター ☎262-1163 ☎262-1165(土日祝除く)

各種相談 無料

区役所法律相談

日時 毎週木曜12:00~16:00(祝休日除く)
 ※1人20分程度
場所 区役所3階 相談室
定員 20人(先着・要予約)
 市総合コールセンター
 ☎333-3330 ☎333-3314

行政相談

日時 2月12日(火)13:00~15:00
場所 区役所3階 相談室
 兵庫行政評価事務所行政相談
 ☎321-1100 ☎333-7919

成年後見制度事前相談室

先着
日時 2月22日(金) 13:30~15:30
場所 区役所4階 社会福祉協議会
 区社会福祉協議会
 ☎511-4277 ☎574-2427

税務相談

日時 毎月第1木曜13:00~16:00
 (要予約)
場所 (公社)長田納税協会
申し込み 近畿税理士会 長田支部
 ☎747-0588

ながた
 区民広報紙

区民広報紙「ながた」では、毎月『ながたを歩こう』と題し
 長田区のまちや風景をご紹介します。
 役立つ情報もお見逃しなく!

予告

今回は「御菅東界隈」を紹介します(予定)。
 お楽しみに。

