社会資本総合整備計画
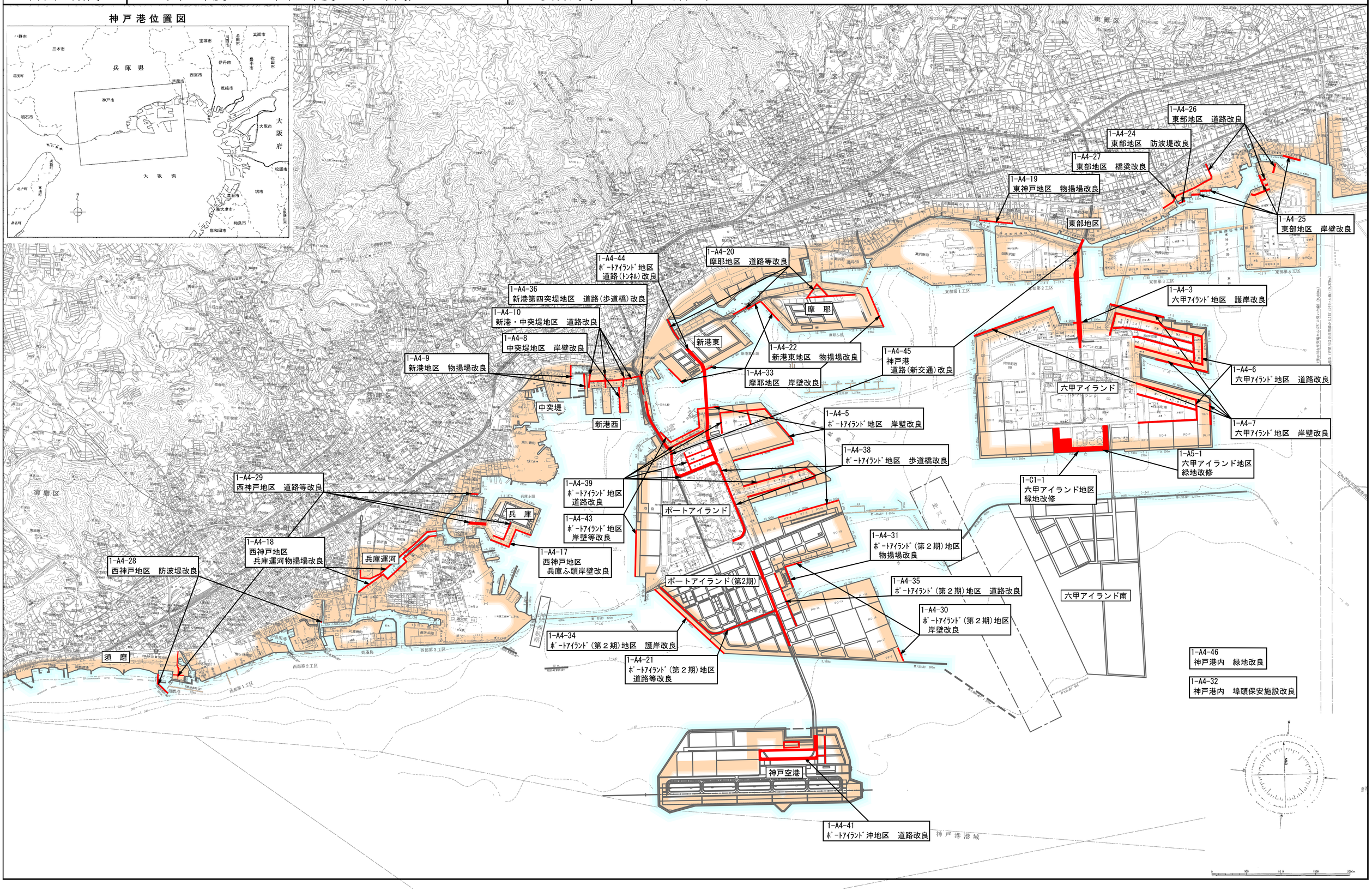
計画の名称	国際競争力を備えた港湾施設の整備(防災・安全)		
計画の期間	令和2年度　～　令和6年度　（５年間）	交付対象	神戸市